

LEGENDA

□ n° LOCALIZZAZIONE ISTANZE

CLASSI DI FATTIBILITA' GEOLOGICA

- II - a-b
- III - a-b-c
- IV - a-b-c

VINCOLI IGIENICO SANITARI

- POZZI AD USO IDROPOTABILE DEL COMUNE DI SUMIRAGO
- ZONA DI RISPETTO DEI POZZI AD USO IDROPOTABILI DEL COMUNE DI SUMIRAGO DEFINITA SECONDO IL CRITERIO TEMPORALE
- ZONA DI RISPETTO DEFINITA SECONDO IL CRITERIO GEOMETRICO DEI POZZI AD USO IDROPOTABILI NON DI PROPRIETA' DEL COMUNE DI SUMIRAGO - 200m.
- FASCE DI RISPETTO STRADALI

RETICOLO IDRICO

- FASCIA DI 4 METRI
- FASCIA DI 10 METRI

PTCP DELLA PROVINCIA DI VARESE

CARTA DELLA RETE ECOLOGICA ELEMENTI DI PROGETTO

- VARCHI
- ▨ CORE AREA - PRINCIPALE
- ▨ CORE AREA - SECONDARIA
- ▨ COMPLETAMENTO
- ▨ FASCIA TAMPONE

AMBITI AGRICOLI

- ▨ AMBITO AGRICOLO SU MACRO CLASSE F (FERTILE)
- ▨ AMBITO AGRICOLO SU MACRO CLASSE MF (MODERATAMENTE FERTILE)

PIANO DI INDIRIZZO FORESTALE

CARTA DELLE TRASFORMAZIONI URBANISTICHE POTENZIALMENTE AMMISSIBILI IN SUPERFICIE BOSCATI

- BOSCHI INTERESSATI DA PREVISIONI URBANISTICHE
- BOSCHI NON TRASFORMABILI PER TRASFORMAZIONI ORDINARIE A FINI URBANISTICHE (art.27 e 29 NTA), DI TIPO AREALE (art.30 NTA) E SPECIALE (art. 31 NTA)
- BOSCHI TRASFORMABILI AI SENSI DELL'ART. 30 NTA - TRASFORMAZIONI DI TIPO AREALE
- SUPERFICIE BOSCATI (L.R. 31/08 art.43)

□ CONFINE COMUNALE

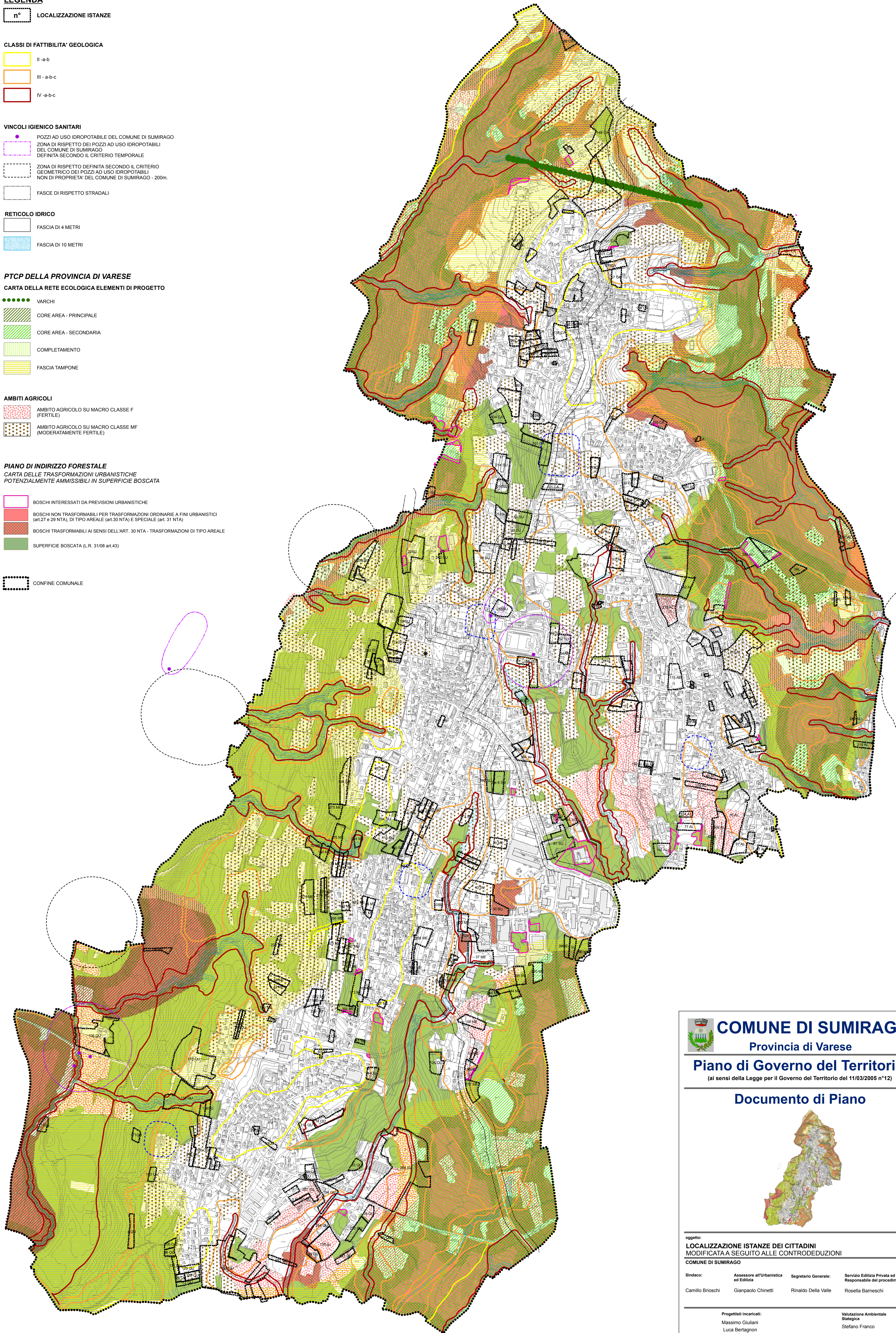

COMUNE DI SUMIRAGO
 Provincia di Varese

Piano di Governo del Territorio
 (ai sensi della Legge per il Governo del Territorio del 11/03/2005 n°12)

Documento di Piano

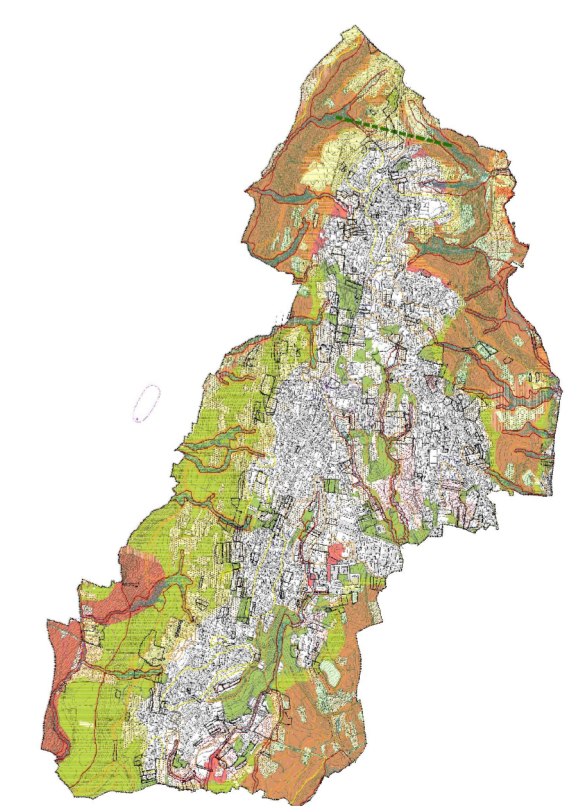

oggetto:
LOCALIZZAZIONE ISTANZE DEI CITTADINI
 MODIFICATA A SEGUITO ALLE CONTRODEDUZIONI
 COMUNE DI SUMIRAGO

Sindaco:	Assessore all'Urbanistica ed Edilizia	Segretario Generale:	Servizio Edilizia Privata ed Urbanistica Responsabile del procedimento:
Camillo Broschi	Gianpaolo Chinetti	Rinaldo Della Valle	Rosella Barneschi

Progettisti incaricati:	Valutazione Ambientale Statistica
Massimo Giuliani Luca Bertagnon	Stefano Franco

Scala: 1:5.000 Data: Novembre, 2011

Tavolo: **A.13**